



AMCHAM

TRIPLE IMPACTO

Sistema



Ecuador



¿QUÉ ES AMCHAM TRIPLE IMPACTO?

AMCHAM Triple Impacto es una iniciativa de la Cámara de Comercio Ecuatoriano Americana, en alianza con Sistema B, que busca consolidar una comunidad de empresas que juegan un rol activo en la gestión de su entorno social y ambiental. El programa motiva a un cambio de paradigma en la manera de hacer empresa a través del fortalecimiento del modelo de negocio de las empresas y la incorporación de un propósito que procure la generación de impactos positivos en los accionistas, la sociedad y el medio ambiente.

OBJETIVO

Fortalecer el rol de las empresas miembros de AMCHAM como una comunidad de agentes de cambio para promover soluciones concretas que respondan a la crisis que vivimos con miras al largo plazo. Amcham Triple Impacto busca impulsar una comunidad regional de empresas que construyen un entorno social y ambiental estable y juegan un rol activo en la recuperación productiva, justa y sostenible.

METAS

**50 EMPRESAS AMCHAM
TRIPLE IMPACTO**

+

**50 EMPRESAS PYMES
BECADAS**

2020



¿POR QUÉ AMCHAM TRIPLE IMPACTO?

1

El 82% de los ecuatorianos confía en que la sociedad civil y la empresa privada nos sacarán de esta crisis.

2

9 de cada 10 ecuatorianos esperan que las empresas tomen un rol activo frente a la crisis.

3

El COVID-19 nos trae un entorno V.U.C.A. (volatilidad, incertidumbre, complejidad y ambigüedad de condiciones y situaciones).

4

Las manifestaciones de octubre de 2019 evidenciaron la urgencia de tomar acción frente al descontento social creciente y vulnerabilidad de la democracia.

5

Sólo el 7% de CEOs de las Fortune 500 cree que sus compañías deberían “enfocarse principalmente en obtener ganancias y no distraerse con objetivos sociales”

Fuente: IPSOS, McKinsey

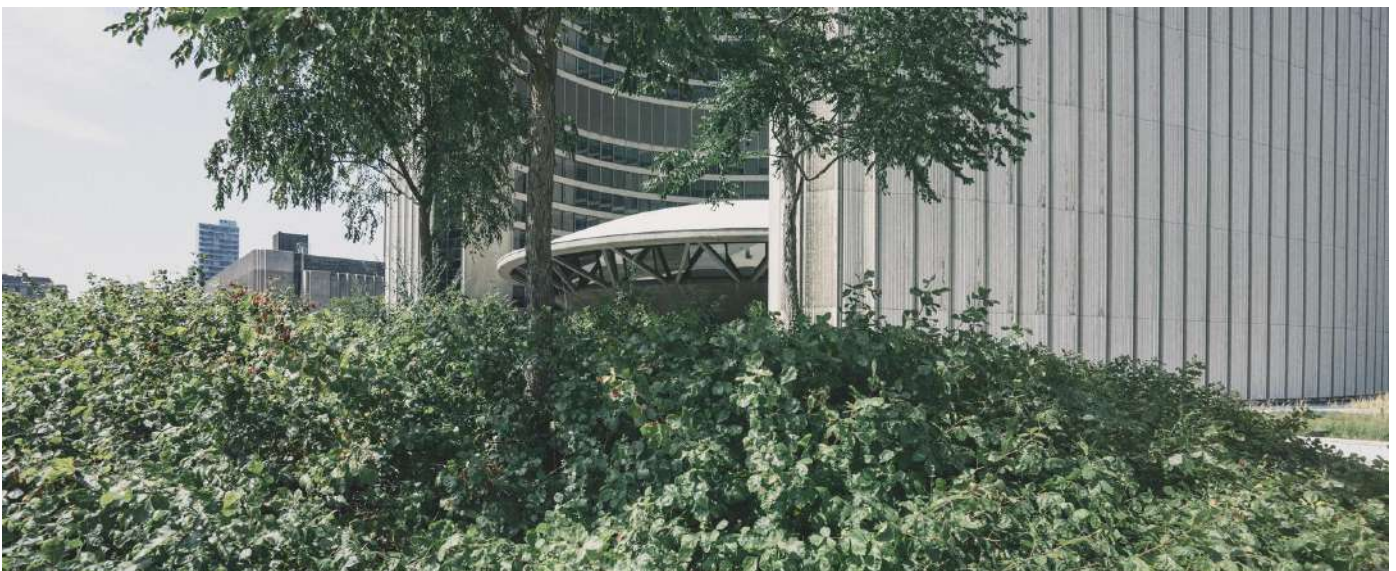

¿PARA QUÉ PARTICIPAR EN AMCHAM TRIPLE IMPACTO?

1 | LIDERA

Liderar con el ejemplo y promover un comportamiento empresarial responsable y riguroso que inspire a otros empresarios a tomar acción hacia la transformación empresarial.

2 | INTEGRA

Integrar la sostenibilidad al modelo de negocio de la empresa para construir resiliencia e impulsar la innovación

3 | FORTALECE

Fortalecer nuestra gestión de riesgos y aprovechar oportunidades sociales y ambientales relacionadas a las operaciones de la empresa

4 | ACCEDE

Acceder a herramientas prácticas para evaluar nuestros modelos de negocio con miras a competir a escala global, aportando con productos y servicios que solucionan problemas actuales

5 | APORTA

Aportar a la recuperación justa y sostenible del Ecuador a través de la comunidad empresarial AMCHAM TRIPLE IMPACTO

6 | APRENDE

Aprende a utilizar la mejor herramienta de gestión socioambiental: la [Evaluación de Impacto B](#). Evalúa los impactos sociales y ambientales de tu organización en 5 áreas: Gobernanza, Trabajadores, Comunidad, Ambiente y Clientes. La herramienta te permite comparar tu desempeño con una base de más de 90,000 empresas similares en base a los estándares internacionales más rigurosos



ALCANCE DEL PROGRAMA

El programa AMCHAM Triple Impacto, se compone de 9 módulos enfocados en construir empresas resilientes, sostenibles y que generen impacto positivo en la sociedad y el ambiente.

Se recomienda designar un coordinador por cada empresa que se encargue en planificar el equipo que deberá participar en cada uno de los módulos.

Se sugiere que uno o dos colaboradores participe en los módulos según cada temática.

Amcham Triple Impacto incluye conferencias magistrales con líderes empresariales, autoridades y referentes de la sostenibilidad. A estas cápsulas diseñadas exclusivamente para nuestro programa, se sumarán invitados especiales en vivo, que compartirán experiencias, buenas prácticas y reflexiones.

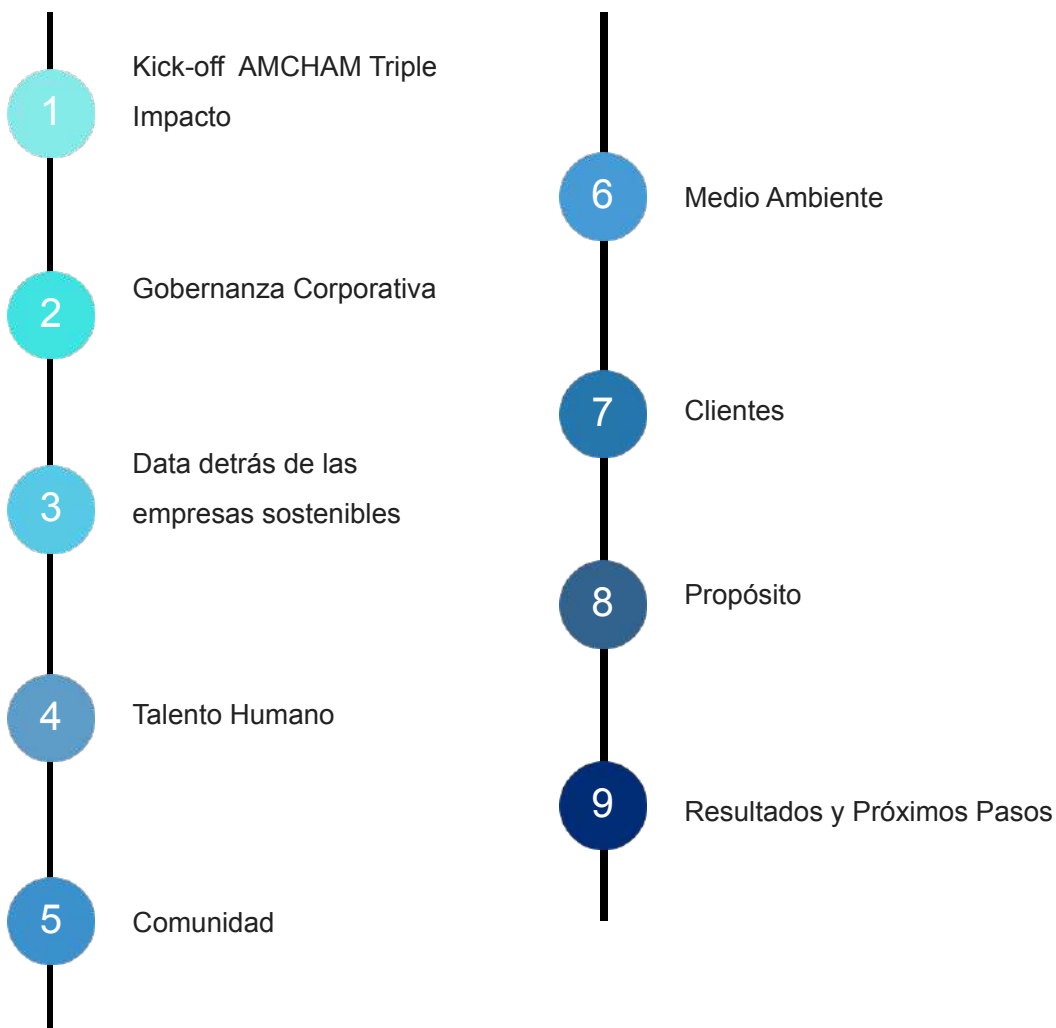

CONFERENCIAS MAGISTRALES

*“La Oportunidad de
Renacer”*



Yolanda Kakabadse

Miembro del Directorio
Sistema B Ecuador

*“Protección de la
misión/propósito y buen
gobierno corporativo”*



Esteban Ortíz

Intendente de Compañías
Superintendencia de Compañías

*“El talento humano
primero”*



Sebastián Figuerón

Fundador
Verde Agua Hidroponia

*“Conservación ambiental
como propósito”*



Alex Perry

Gerente General Latino América
Patagonia

*“El camino hacia un
comportamiento empresarial
del futuro”*



Marcel Fukayama

Director Ejecutivo
Sistema B Internacional

*“El propósito como
diferenciador en el
mainstream”*



Gonzalo Muñoz

High Level Climate Action Champion
COP 25

PIONEROS AMCHAM TRIPLE IMPACTO

El Programa de Pioneros está creado para las **20 primeras** empresas en registrarse al segundo cohorte del programa, descubriendo así el poder de incorporar el propósito en el núcleo de su empresa y motivando a otras empresas a sumarse.

¿Qué beneficios tengo como Pionero?

1. Descuento del 30% en el valor de la inscripción al programa y tratamiento tributario de patrocinio*.
2. Acceso a todo el contenido del programa.
3. Oportunidad de becar a una micro-pequeña empresa a acceder al programa *Camino+B INFOCUS* de Sistema B.
4. Reconocimiento formal de su organización como *Pionera del Programa AMCHAM Triple Impacto*.
5. Descuentos en programas de mejora continua posteriores a Amcham Triple Impacto

Empresas Pioneras



Inscríbete en la siguiente cohorte haciendo click [AQUÍ](#) y accede a los beneficios de ser un Pionero AMCHAM Triple Impacto

CRONOGRAMA

OCTUBRE- PIONEROS

LUNES 19	MARTES 20	MIÉRCOLES 21	JUEVES 22	VIERNES 23
	Módulo 2: Introducción a la herramienta de Impacto B/ Gobernanza Corporativa 9-11 am	Módulo 4: Cultura organizacional y desarrollo de prácticas laborales de impacto 9-11 am	Módulo 6: La necesidad de restaurar la naturaleza y disminuir emisiones 9-11am	Módulo 8: La transformación a una Empresa CON PROPÓSITO 9-11am
Módulo 1: Introducción AMCHAM Triple Impacto 4-5 Pm	Módulo 3: Nuevo Entorno Empresarial, ¿qué dice la data? 3-5 Pm	Módulo 5: Generando Impacto en la cadena de valor y en la comunidad 3-5 Pm	Módulo 7: Nueva economía, nuevos clientes ¿Cómo tratar a la nueva generación de consumidores? 3-5 Pm	Módulo 9: Análisis de Resultados y Próximos Pasos 3:30-5 Pm

PRÓXIMOS COHORTES

NOVIEMBRE

LUNES 23	MARTES 24	MIÉRCOLES 25	JUEVES 26	VIERNES 27
	Módulo 2: Introducción a la herramienta de Impacto B/ Gobernanza Corporativa 9-11 am	Módulo 4: Cultura organizacional y desarrollo de prácticas laborales de impacto 9-11 am	Módulo 6: La necesidad de restaurar la naturaleza y disminuir emisiones 9-11am	Módulo 8: La transformación a una Empresa CON PROPÓSITO 9-11am
Módulo 1: Introducción AMCHAM Triple Impacto 4-5 Pm	Módulo 3: Nuevo Entorno Empresarial, ¿qué dice la data? 3-5 Pm	Módulo 5: Generando Impacto en la cadena de valor y en la comunidad 3-5 Pm	Módulo 7: Nueva economía, nuevos clientes ¿Cómo tratar a la nueva generación de consumidores? 3-5 Pm	Módulo 9: Análisis de Resultados y Próximos Pasos 3:30-5 Pm

DICIEMBRE

LUNES 14	MARTES 15	MIÉRCOLES 16	JUEVES 17	VIERNES 18
	Módulo 2: Introducción a la herramienta de Impacto B/ Gobernanza Corporativa 9-11 am	Módulo 4: Cultura organizacional y desarrollo de prácticas laborales de impacto 9-11 am	Módulo 6: La necesidad de restaurar la naturaleza y disminuir emisiones 9-11am	Módulo 8: La transformación a una Empresa CON PROPÓSITO 9-11am
Módulo 1: Introducción AMCHAM Triple Impacto 4-5 Pm	Módulo 3: Nuevo Entorno Empresarial, ¿qué dice la data? 3-5 Pm	Módulo 5: Generando Impacto en la cadena de valor y en la comunidad 3-5 Pm	Módulo 7: Nueva economía, nuevos clientes ¿Cómo tratar a la nueva generación de consumidores? 3-5 Pm	Módulo 9: Análisis de Resultados y Próximos Pasos 3:30-5 Pm

APORTE

PIONEROS
Octubre 19-23

\$ 1.350,00+ IVA

AFILIADOS AMCHAM
Nov 23-37
Dic 14-18

\$ 1.500,00 + IVA

**PRECIO NO
AFILIADO**

\$ 2.500,00 + IVA

INVERSIÓN

DÍAS HÁBILES

5 días hábiles

HORAS TOTALES

**16.5 horas divididas
en 9 módulos**

**TALENTO
HUMANO**

**1 Coordinador de Proyecto
*1 -2 colaboradores del área
relacionada al módulo**

INSCRIPCIÓN

1. Elige el mes del cohorte que mejor se acomode a tu agenda y la de tu equipo.
2. Reservar tu cupo llenando el formulario de inscripción [AQUÍ](#)
3. Uno de nuestros colaboradores se comunicará contigo para definir detalles.

PARA MÁS INFORMACIÓN

Paola Barriga
098-820-5648
paola.barriga@sistemab.org

PROGRAMA BECA DE INTERDEPENDENCIA

APOYA A UNA MICRO O PEQUEÑA EMPRESA AMCHAM TRIPLE IMPACTO

Reconocemos nuestra interdependencia y nuestro rol como agentes de cambio. Es por ello que tu inscripción al programa AMCHAM Triple Impacto incluye una beca a una micro y pequeñas empresas que ha seleccionada cuidadosamente por nuestros aliados, para cursar el programa Camino+B, un programa oficial de Sistema B que tiene como objetivo el compartir acceso a estas metodologías de vanguardia, conocimientos y herramientas de gestión de impactos positivos para seguir sumando liderazgos con propósito.

Amcham Triple Impacto trabaja junto con instituciones que fomentan el emprendimiento de impacto en Ecuador.

ALIADOS



PROGRAMA BECAS DE INTERDEPENDENCIA

Si no es posible que tu empresa participe en uno de los cohortes, se puede sumar a la Comunidad Amcham Triple Impacto como auspiciante o benefactor del Programa Beca de Interdependencia.

Tu rol de liderazgo y apoyo se puede manifestar apoyando a una o más micro-pequeña empresas o emprendimientos para potenciar su impacto social y/o ambiental.

Auspiciante Oficial

\$ 1.350,00+ IVA

2 becas para micro-pequeña
empresas
+
Presencia de marca como
empresa oficial en la
comunidad Amcham Triple
Impacto, en difusión y
programa Camino+ B

Auspiciante

\$ 675 + IVA

1 beca para micro-pequeña
empresa
+
Presencia de marca en
difusión y programa Camino +
B

Benefactor

\$ 350 + IVA

1 beca para micro-pequeña
empresa
+
Mención de marca durante el
programa Camino + B

PARA MÁS INFORMACIÓN

Paola Barriga

098-820-5648

paola.barriga@sistemab.org



AMCHAM

TRIPLE IMPACTO

APOYAN:



mambo

Sistema



Ecuador

